

Programma Man and Biosphere UNESCO

Il Sito UNESCO Riserva della Biosfera CollinaPo

IL PROGRAMMA MAB UNESCO

Il Programma MAB – Man and Biosphere- è stato avviato dall'UNESCO negli anni '70 allo scopo di migliorare il rapporto tra uomo e ambiente e ridurre la perdita di biodiversità e rappresenta il fratello della perora più nota Lista del Patrimonio. Negli anni, esso ha portato al riconoscimento di circa 670 Riserve della Biosfera, caratterizzate dalla finalità di promuovere e sostenere un rapporto equilibrato fra la comunità umana e gli ecosistemi e creare siti privilegiati per la ricerca, la formazione e l'educazione ambientale.

IL PROGETTO DI CANDIDATURA DI COLLINAPO

In questo contesto si inserisce la recente candidatura – approvata nel marzo 2016 - a Riserva MAB del territorio delle Aree Protette del Po e della Collina Torinese promossa dall'Ente Regionale e sviluppata con il supporto economico del Gruppo IREN e la consulenza tecnico-scientifico dell'istituto di ricerca SiTI di Torino. Il Parco, sulla base della consapevolezza della ricchezza ambientale caratterizzante il proprio territorio da un lato e del contesto ad alto sviluppo antropico nel quale esso è collocato dall'altro, ha visto nel Programma MAB una possibilità di incrementare le proprie attività di tutela e valorizzazione delle risorse e di armonizzazione con il contesto urbano di riferimento, che vede la presenza della città di Torino e di altri comuni di rilevanza quali Settimo Torinese, Carmagnola, Chivasso, Chieri, Moncalieri, Chivasso e San Mauro. Un progetto che contribuisce alla costruzione di una immagine identitaria di paesaggio dell'area metropolitana, promuovendo il **geobrand CollinaPo** nel contesto del programma Corona Verde.

L'IDEA CARATTERIZZANTE

CollinaPo è un progetto di **marketing territoriale** e costituisce un laboratorio di sostenibilità nel quale mettere a sistema attività di educazione ambientale, pratiche di turismo sostenibile, generazione di energia da fonti rinnovabili, pratiche di partecipazione e condivisione.

CONTATTI: AREE PROTETTE DEL PO E DELLA COLLINA TORINESE –
RISERVA BIOSFERA COLLINAPO
DOTT. IPPOLITO OSTELELLINO
IPPOLITO.OSTELLINO@PARCOPOLLINA.TO.IT

LA ZONIZZAZIONE DELLA NUOVA RISERVA MAB COLLINAPO E IL CONTESTO DEL BACINO DEL PO

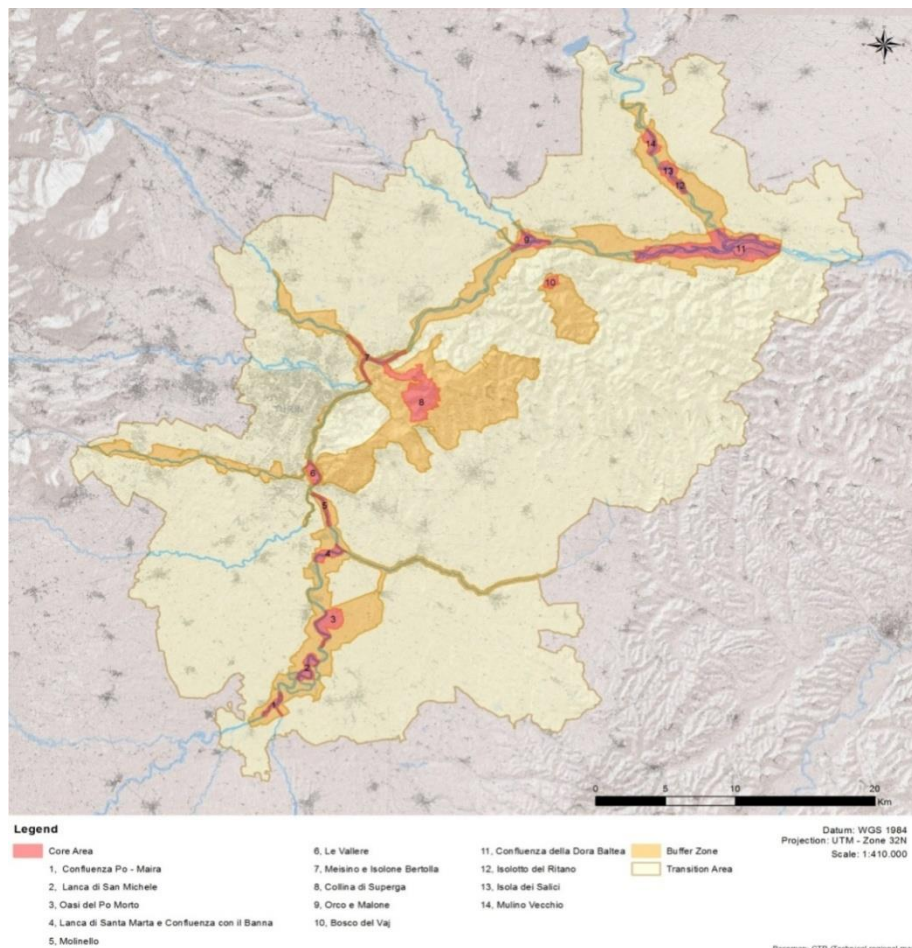
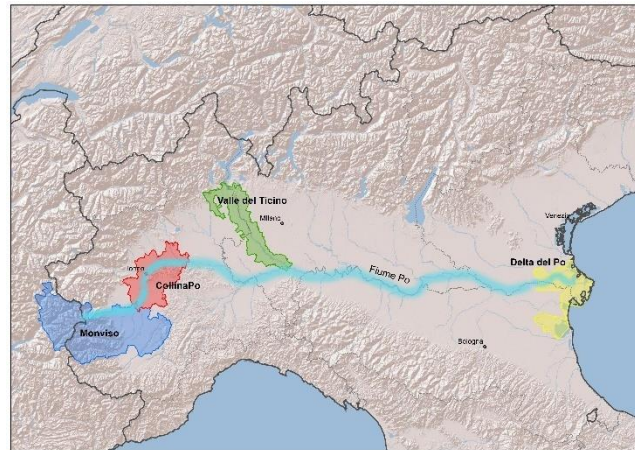

- ✓ Quattordici core area
- ✓ Una buffer zone coincidente con il Parco
- ✓ Una transition molto ampia
- ✓ 85 Comuni coinvolti nel processo di governance
- ✓ Circa 1.500.000 di abitanti

Le parole chiave per la nuova riserva



IL TERRITORIO DI RIFERIMENTO, ECONOMIA E NATURA

Il territorio diventato Riserva presenta due elementi di estremo interesse da un punto di vista naturalistico: il fiume Po e la Collina Torinese. Tali risorse assumono un valore da un punto di vista della tutela ambientale ancora maggiore se contestualizzati rispetto alla realtà territoriale ad elevata presenza umana in cui si trovano, caratterizzata dall'area metropolitana di Torino, da molte attività economiche, fra industria, innovazione, formazione e università, agricoltura, servizi, artigianato, commercio e da una connotazione turistica in forte crescita.

UNA NUOVA VISIONE DEL TERRITORIO METROPOLITANO

La natura diventa una risorsa importante da gestire, valorizzare e proteggere, non solo da "sfruttare", come è avvenuto per lungo tempo a Torino, una città per anni dedicati all'industria metalmeccanica.

Questa sfida - rendere l'area della Riserva un luogo dove i principi originari del Programma MaB e dello sviluppo sostenibile siano effettivamente applicati - ha richiesto una zona di transizione molto ampia, all'interno della quale vivono e lavorano circa 1.500.000 di abitanti. Queste persone devono essere interpretati come "utenti di sostenibilità".

PROSSIMI STEP: IL PIANO D'AZIONE

- ✓ Lavorare sull'integrazione tra Piano di Azione della Riserva CollinaPo e quello di Lima
- ✓ Fornire un contributo nell'ambito del Programma Urban MAB
- ✓ Definire modalità di coinvolgimento della popolazione
- ✓ Prevedere momenti di confronto con le altre Riserve MAB lungo il corso del Fiume Po
- ✓ Utilizzare il territorio degli 84 Comuni e della Città di Torino come laboratorio di sostenibilità

