ANNO INTERNAZIONALE DELLA FORESTA 2011

FORESTE PER LA COLLETTIVITA'

un' escursione tra i boschi della Comunanza Agraria di Annifo
con riflessioni e osservazioni guidate da esperti forestali della Regione Umbria, sulla gestione delle formazioni forestali, per conoscere quanto le foreste siano in grado di offrire alla collettività e al benessere delle future generazioni.

L'itinerario, di facile percorrenza, è di Km 4,450.
La durata complessiva, è di circa 2 ore. L'escursione si snoda lungo il fianco ovest del monte di Annifo, pendio a monte di Cassignano.

Sono previste due partenze
una alle 09,00 ed una alle 15,00.

Appuntamento presso la sede del **Parco di Colfiorito**
loc. Casermette, via Adriatica Colfiorito di Foligno
La partenza dell'escursione si raggiunge con un breve spostamento in auto

Al rientro dalle escursioni, alle ore 12.00 e alle ore 18.00, presso il Museo Archeologico di Colfiorito seguirà visita a tema a cura della Fulginart Società Cooperativa dal titolo:

"Il bosco degli Dei"

Per informazioni 0742 351540/681011/681008 parcocolfiorito@tiscali.it

Il Comune di Foligno
Parco di Colfiorito

in collaborazione con:

Regione Umbria

Servizio
Foreste ed Economia montana

Comunità Montana dei monti Martani, Serano e Subasio

Federazione Italiana Escursionismo

Comunanza Agraria di Annifo

Gestione Beni Culturali

si ringrazia la Lupus In Fabula per il suggerimento

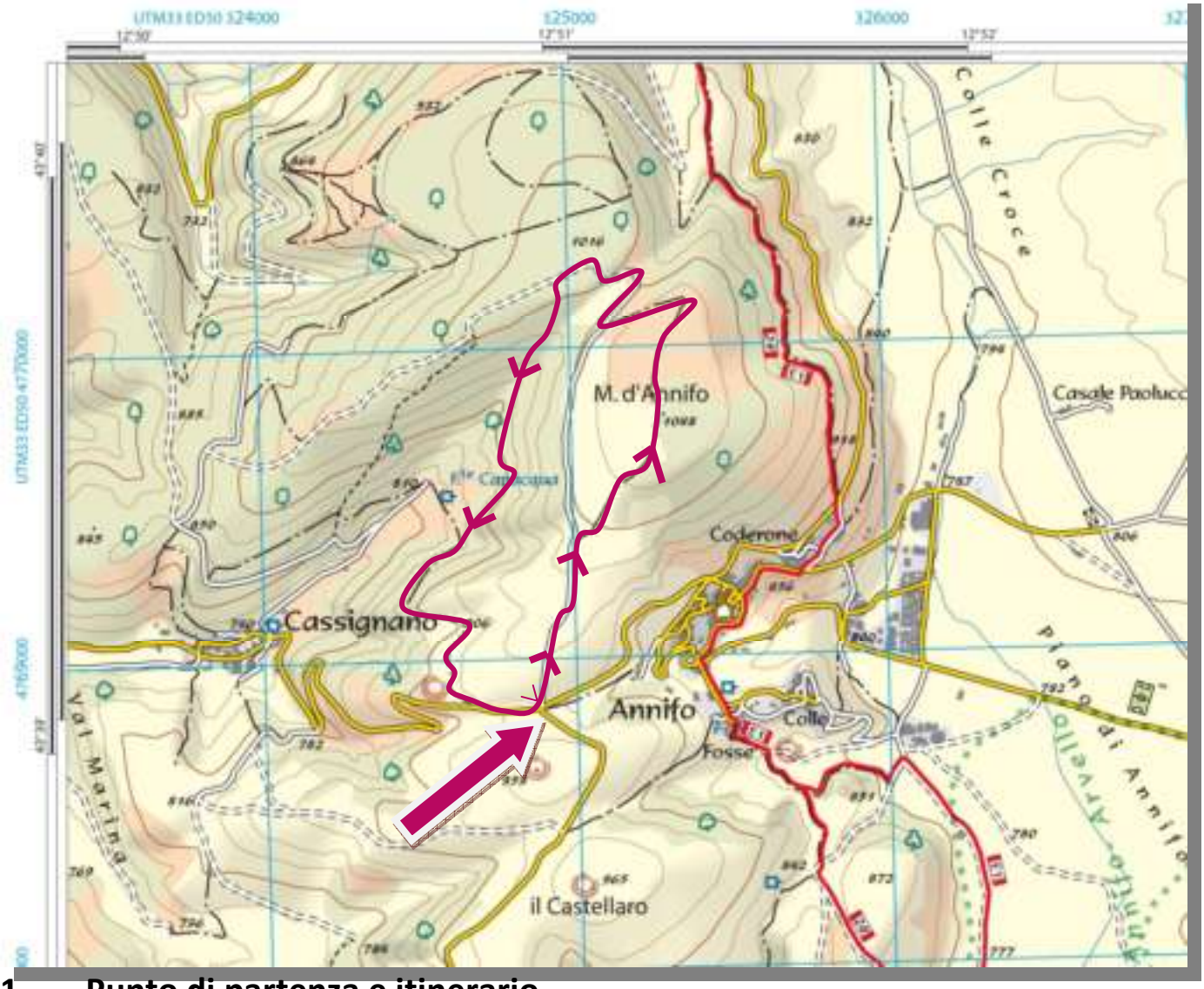

1 **Punto di partenza e itinerario**