Parco Ticino Lombardo
Parco Ticino Piemonte

MAB – UNESCO
Man and Biosphere

Iscrizione nella rete mondiale delle Riserve della Biosfera dei Parchi del Ticino

Progetto MAB

- Nel 1974 l'UNESCO da il via al progetto MAB (Man and Biosphere) attraverso il quale si istituiscono le così dette "Riserve della Biosfera", ovvero aree ad elevato valore naturale riconosciute come patrimonio mondiale ma sottoposte a forte pressione antropica.
- Scopo delle aree MAB è quello di valutare i problemi di conflittualità e antagonismo tra uomo e ambiente, nonché di sperimentare metodi di utilizzo compatibile delle risorse naturali.

- **Novembre 1999:**

  I Parchi lombardo e piemontese del Ticino chiedono l'iscrizione della valle fluviale nella rete mondiale delle "Riserve della Biosfera"

  deliberazioni:

  - n°183 del 30.11.1999
    Parco Ticino Lombardo
  - n°58 del 1.09.1999
    Parco Ticino Piemontese

Parco Regionale Lombardo della Valle del Ticino
Parco Naturale Regionale del Ticino Piemontese

FORMULARIO

Proposta di iscrizione nella rete delle
"Riserve della Biosfera"

MAB - UNESCO

Coordinamento generale
Dario Furlanetto

Compilazione Formulario
Ileana Napoleone

Realizzazione grafica
Antonio Carbone - Elena Frigo

Collaborazione Tecnica
Francesco Magna - Barbara Magatti - Gabriella Penna

30 Novembre 1999

La Valle del Ticino

- E' la più importante ed estesa fra le aree naturali residue dell'intera Pianura Padana
- E' territorio di antropizzazione antica e, nei tempi più recenti, di grande sviluppo urbano e industriale
- La valle del Ticino racchiude un mosaico di ecosistemi naturali tipici dei grandi corsi d'acqua:
  - Foresta planiziaria primaria
  - Ambienti ripariali tipici
  - Zone umide

Tornavento

Foresta Planiziale

Ambienti ripariali

- La Valle del Ticino è caratterizzata inoltre da:

- Paesaggi agrari tradizionali

- Testimonianze culturali di grande valore storico

La Valle del Ticino costituisce il più importante corridoio biologico tra Alpi ed Appennini, anello essenziale tra Europa Continentale ed Africa

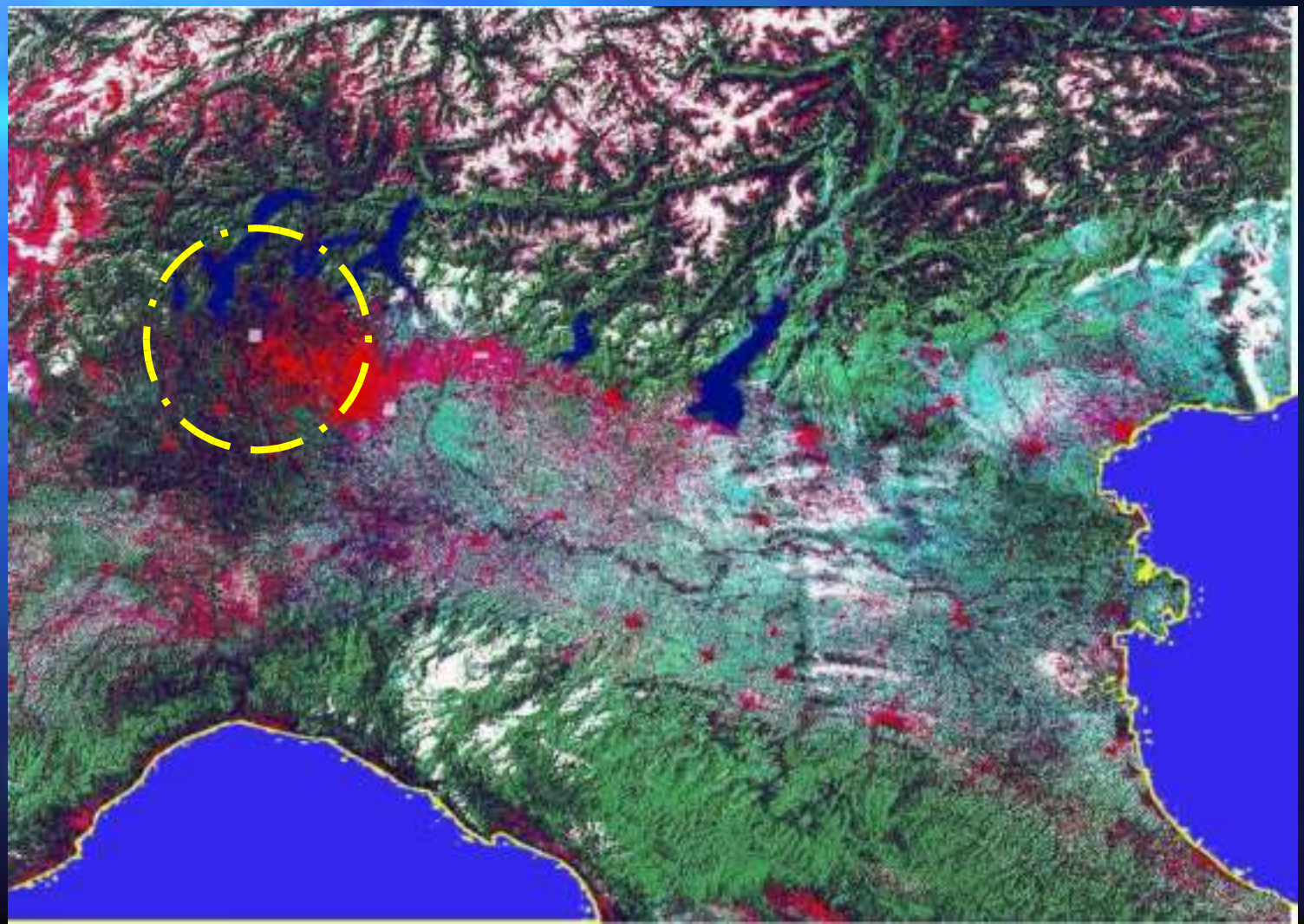

- Lo status di Riserva della Biosfera può incentivare il recupero e la difesa dell'identità culturale delle popolazioni residenti ed il mantenimento del paesaggio della valle del Ticino, modellato nel millenario uso delle acque e del suolo, dalle vicende storiche e dalle attività tradizionali tipiche della regione

- Promozione di attività agricole e forestali compatibili
- Incentivazione e valorizzazione delle attività economiche sostenibili, quali il turismo e le attività del tempo libero
- Attività di collaborazione con Università ed Enti Nazionali ed Internazionali di ricerca e sperimentazione con la disponibilità di strutture (foresterie, laboratori stazioni di monitoraggio, biblioteche)
- Attività didattiche ed educazione ambientale
- Informazione e divulgazione della normativa nazionale ed europea

Il Parco è stato sede di uno sportello Carrefour oggi chiuso per i tagli ai trasferimenti

PROCESSO DI AVANZAMENTO DELLA CANDIDATURA

- Nel 2002 E' stata nominata la nuova commissione MAB del CNR con il compito di valutare il progetto
- La Commissione centrale del CNR, verificata la validità del progetto, ha trasmesso tutto all'Unesco di Parigi

2002 a Parigi

- Il Comitato di esperti dell'UNESCO esaminò preliminarmente il progetto sotto l'aspetto tecnico scientifico - la seduta si tenne ai primi di luglio 2002

- Passato tale vaglio la Commissione MAB - UNESCO ha accettato definitivamente la candidatura – la seduta si tenne la prima settimana di novembre 2002 e la certificazione è del 16 dicembre 2002

La Certificazione

UNITED NATIONS EDUCATIONAL, SCIENTIFIC AND CULTURAL ORGANIZATION

MaB

Man and the Biosphere Programme

By decision of the International Co-ordinating Council of the Programme on Man and the Biosphere,

Valle del Ticino - Italy

has been designated for inclusion in the World Network of Biosphere Reserves.

The world's major ecosystem types and landscapes are represented in this Network, which is devoted to conserving biological diversity, promoting research and monitoring as well as seeking to provide models of sustainable development in the service of humankind.

Participation in the World Network facilitates co-operation and exchanges at the regional and international levels.

Date — *Director-General of UNESCO*

16. XII. 2002

…e ora tocca a te, splendido Delta del «dolce gigante»
e a voi tutti!!!